Cómo Ves
la Economía
CPN MATÍAS BATTISTA
CPN Matias Battista
Matias Battista
@matiasbattista
CPN Matias Battista
Matias Battista

DATOS DEL INDEC

- **#VENTAS MINORISTAS CAME** Las cantidades vendidas por los comercios minoristas pyme cayeron -10,1% en septiembre frente a igual mes de 2019, medidas en cantidades. De todos modos, sigue complicada, en dos años retrocedió -23%. En los locales a la calle declinaron -13,7% mientras que el comercio online creció 21%.En la desaceleración de la tasa de caída del mes incidió mucho la normalización de la actividad comercial en el AMBA
- **#CONSTRUCCIÓN (ISAC)** En agosto de 2020 el indicador sintético de la actividad de la construcción (ISAC) muestra una caída de -17,7% respecto a igual mes de 2019. El acumulado de los ocho meses de 2020 del índice serie original presenta una disminución de -31,8% respecto a igual período de 2019.
- **#PRODUCCIÓN (IPIM)** En agosto de 2020, el índice de producción industrial manufacturero (IPI manufacturero) muestra una baja de -7,1% respecto a igual mes de 2019. El acumulado enero-agosto de 2020 presenta una disminución de -12,5% respecto a igual período de 2019.

DATOS DEL INDEC

- **#DÉFICIT FISCAL** El Sector Público Nacional (SPN) registró en agosto un resultado **primario deficitario de $89.499 millones**. El **pago de intereses de la deuda pública**, neto de pagos intra-sector público, ascendió a **$56.053 millones**. De esta manera, el **resultado financiero del SPN fue de -$145.552 millones.** Los ingresos totales del SPN ascendieron a $432.533 millones (variación interanual de 24,9%), En cuanto a las erogaciones del SPN, el gasto primario ascendió a $522.033 millones (crecimiento de 56,9% i.a.)
- **#DÉFICIT FISCAL** Las **transferencias corrientes** registraron un incremento interanual de $110.607 millones (110,5% i.a.), de los cuales $98.205 fueron percibidos por el sector privado. Así, las erogaciones en concepto del **Ingreso Familiar de Emergencia (IFE) y el Programa de Asistencia de Emergencia al Trabajo y la Producción (ATP) concentraron cerca de $71.700 millones**. Por su parte, el programa Alimentar y las asignaciones en materia de Apoyo al Empleo explicaron conjuntamente casi $8.650 millones.

VENTAS MINORISTAS CAME

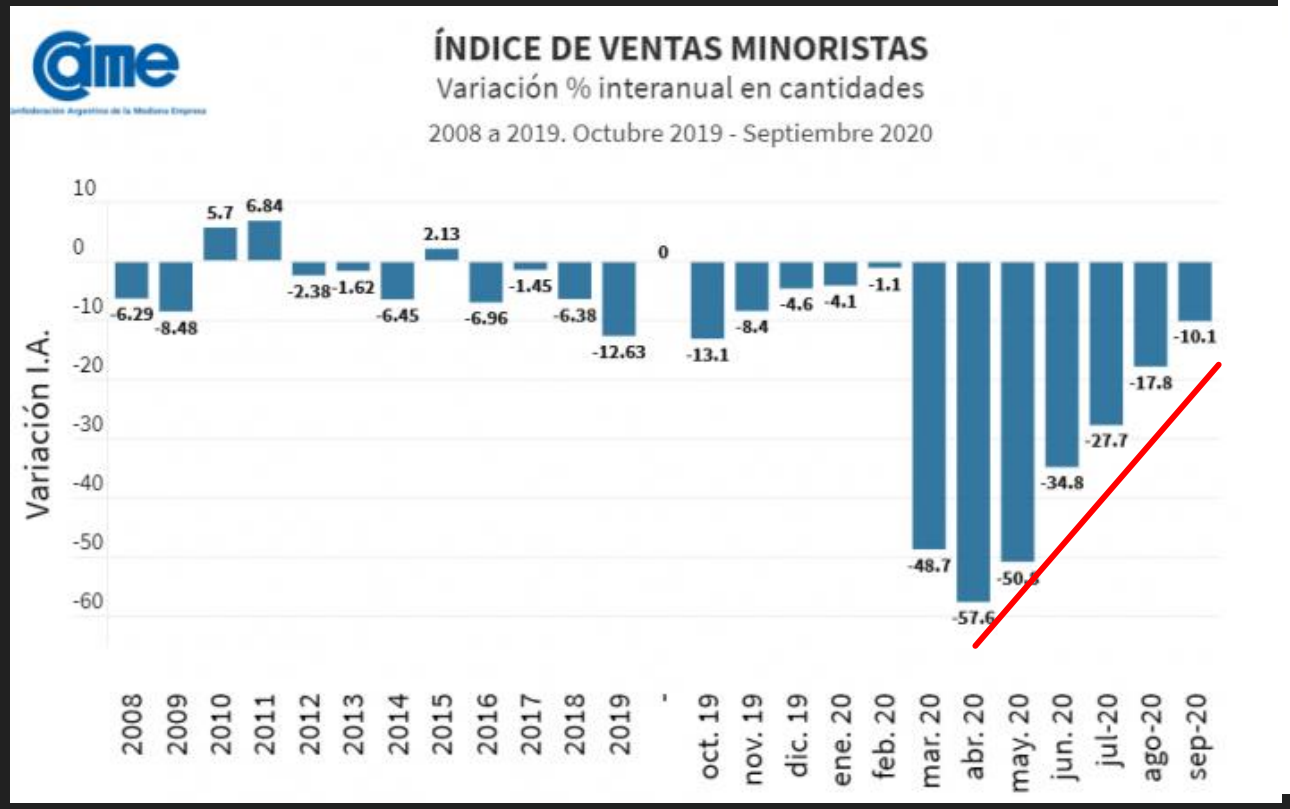

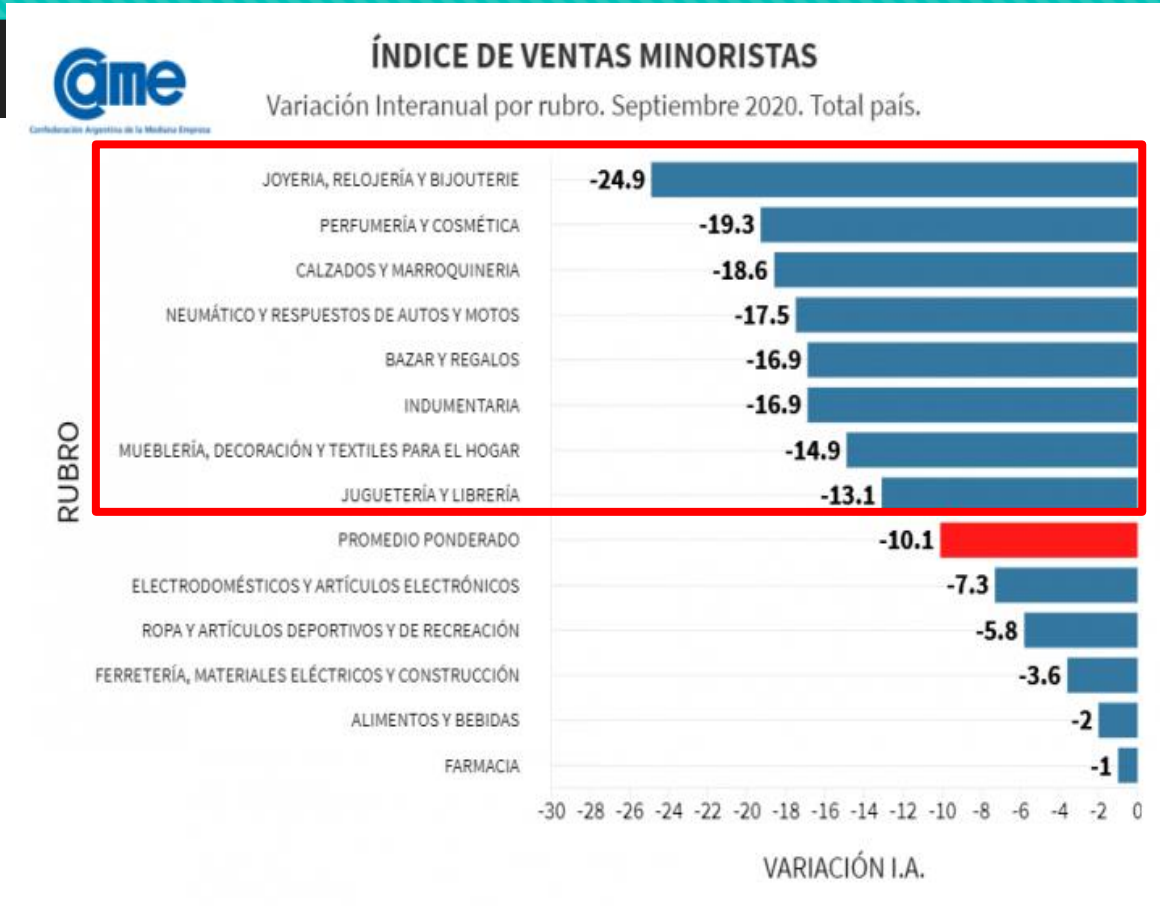

VENTAS MINORISTAS CAME

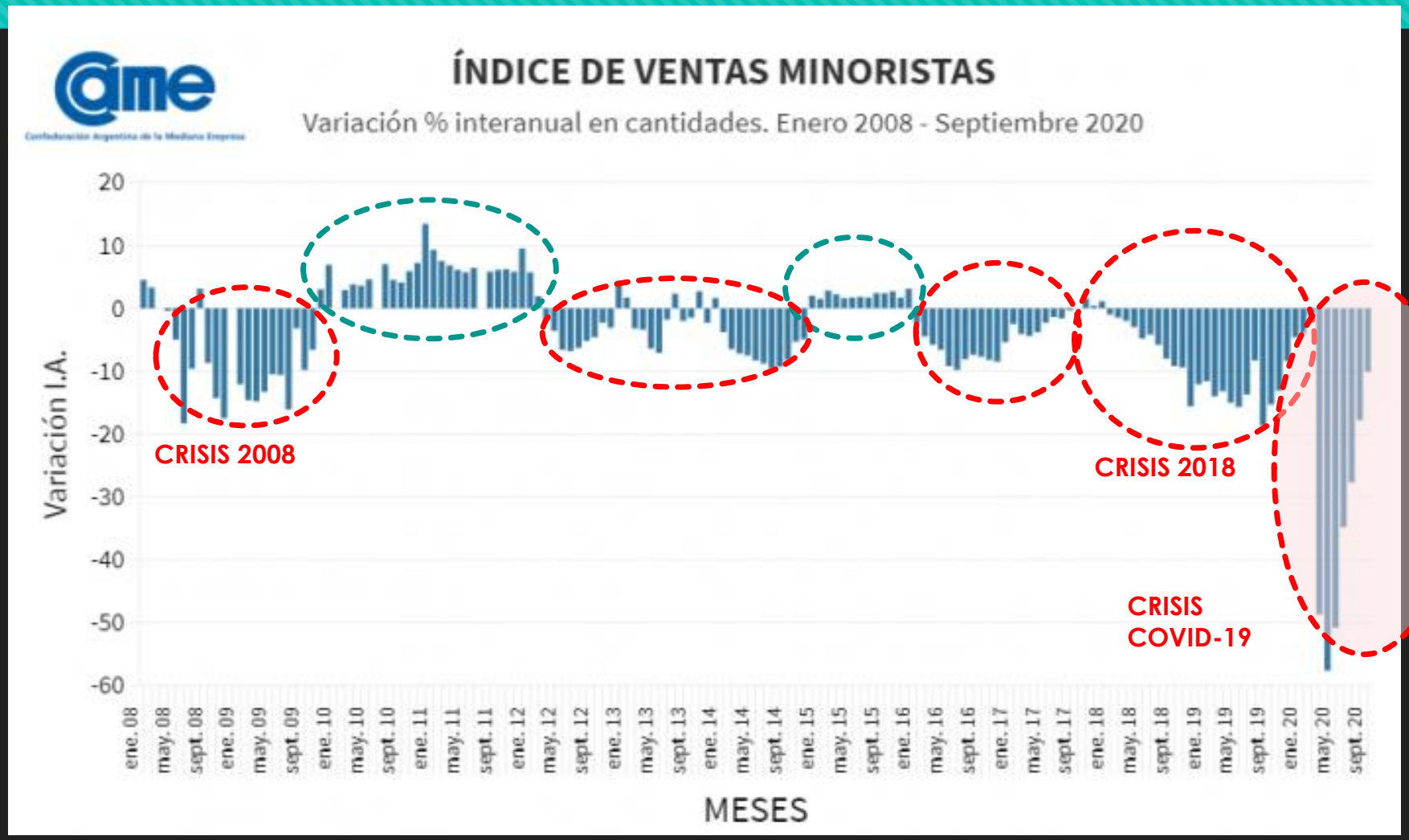

BATTISTA Matías
CONTADOR PÚBLICO NACIONAL
INFORMES ECONÓMICOS

INDICADOR SINTÉTICO CONSTRUCCIÓN

Gráfico 1. Indicador sintético de la actividad de la construcción (ISAC). Serie original, desestacionalizada y tendencia-ciclo, base 2004=100, en números índice. Enero 2012-agosto 2020

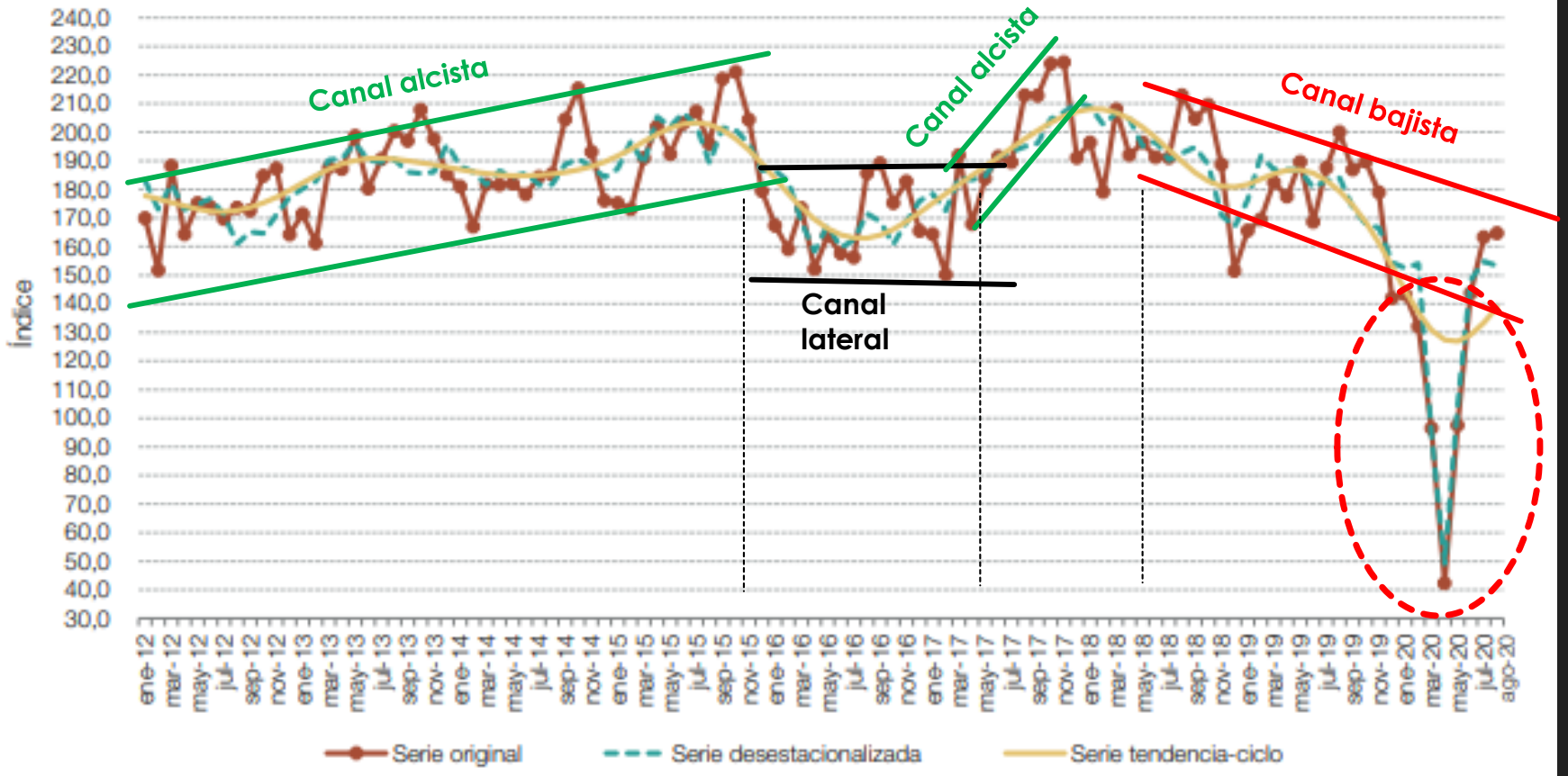

Período		Índice serie original		
			Variación porcentual	
		ISAC nivel general	respecto al mismo mes del año anterior	acumulada del año respecto a igual acumulado del año anterior
2020	Enero	143,3	-13,5	-13,5
	Febrero	132,1	-22,1	-17,8
	Marzo	96,6	-47,1	-28,2
	Abril	42,3	-76,2	-40,4
	Mayo	97,5	-48,6	-42,2
	Junio	143,7	-14,8	-37,8
	Julio	163,3	-12,9	-34,0
	Agosto	164,7	-17,7	-31,8

BATTISTA Matías
CONTADOR PÚBLICO NACIONAL
INFORMES ECONÓMICOS

INDICADOR SINTÉTICO CONSTRUCCIÓN

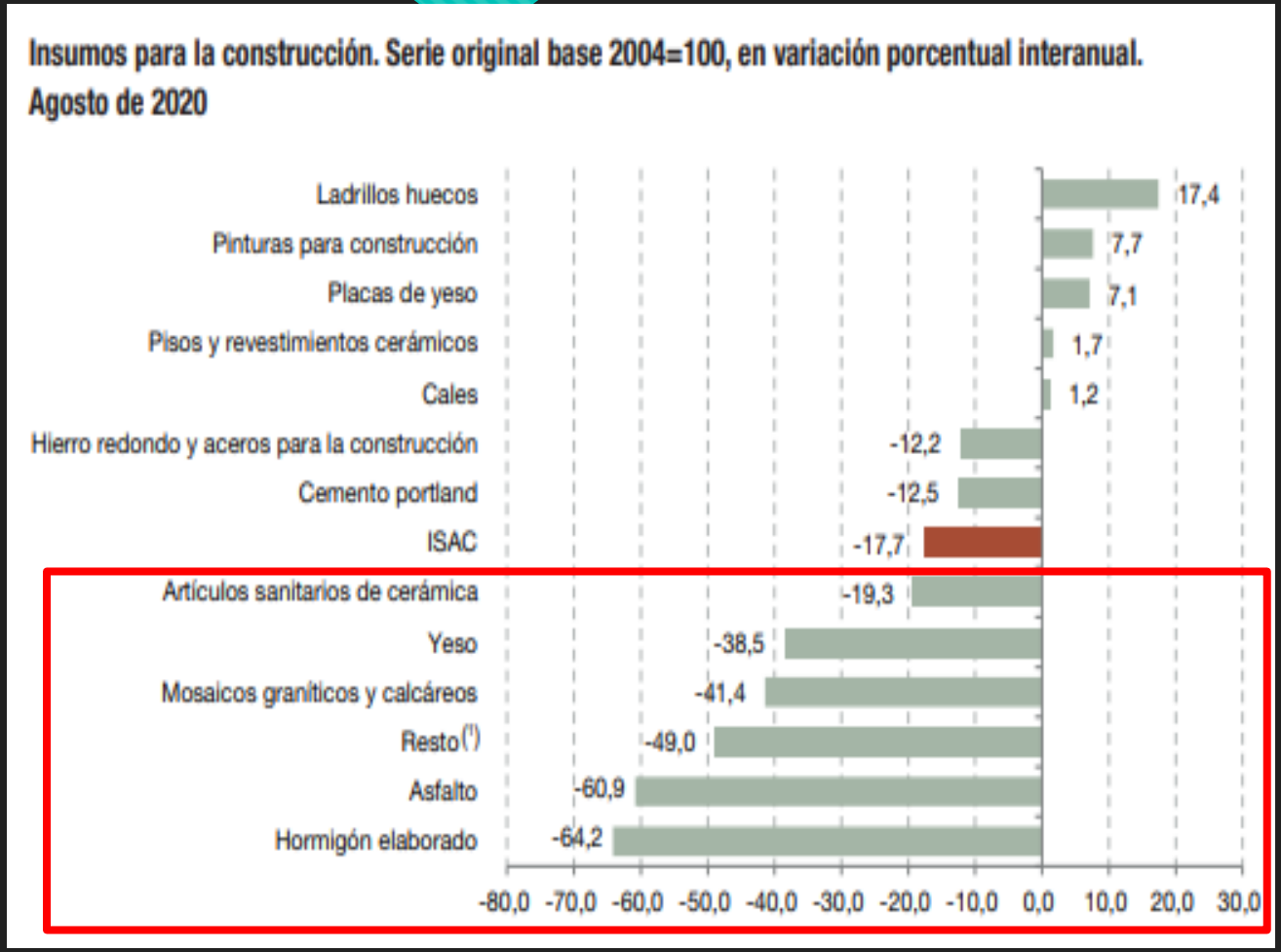

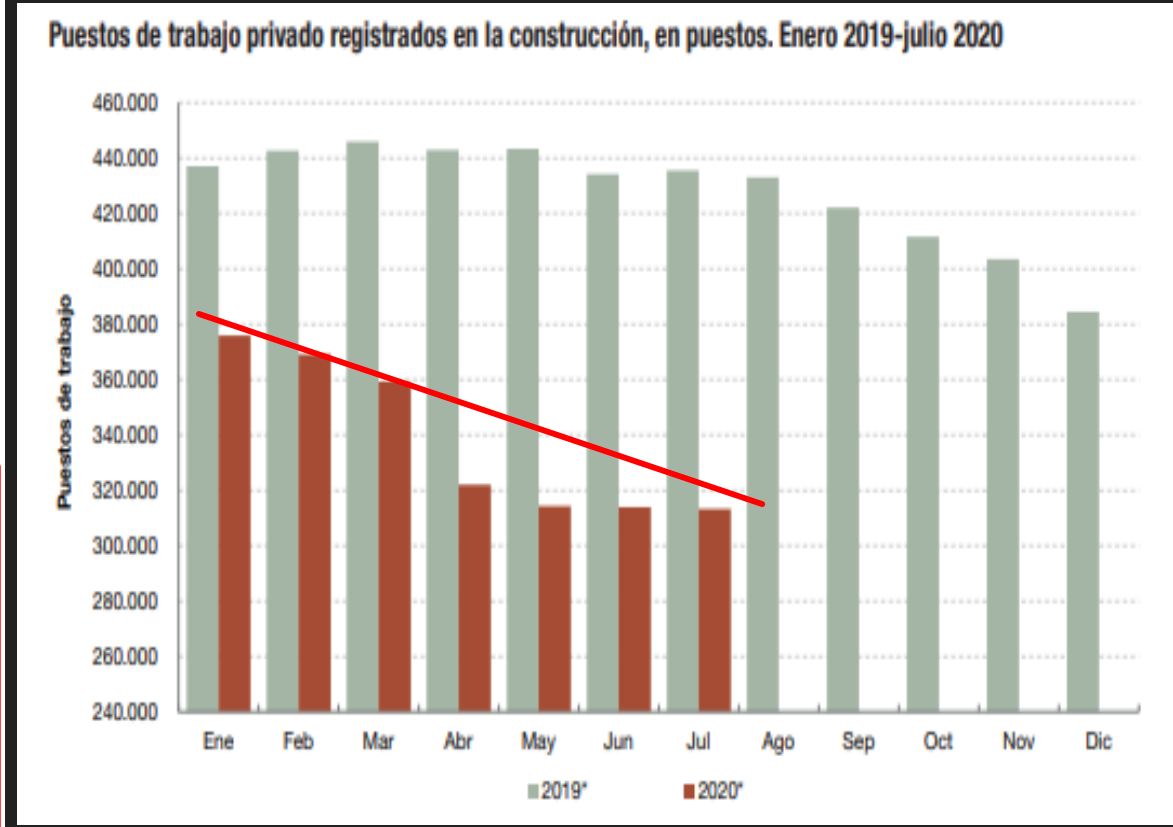

ÍNDICE DE PRODUCCIÓN INDUSTRIAL

Gráfico 1.1 IPI manufacturero nivel general. Serie original, desestacionalizada y tendencia-ciclo, base 2004=100, en números índice. Enero 2016-agosto 2020

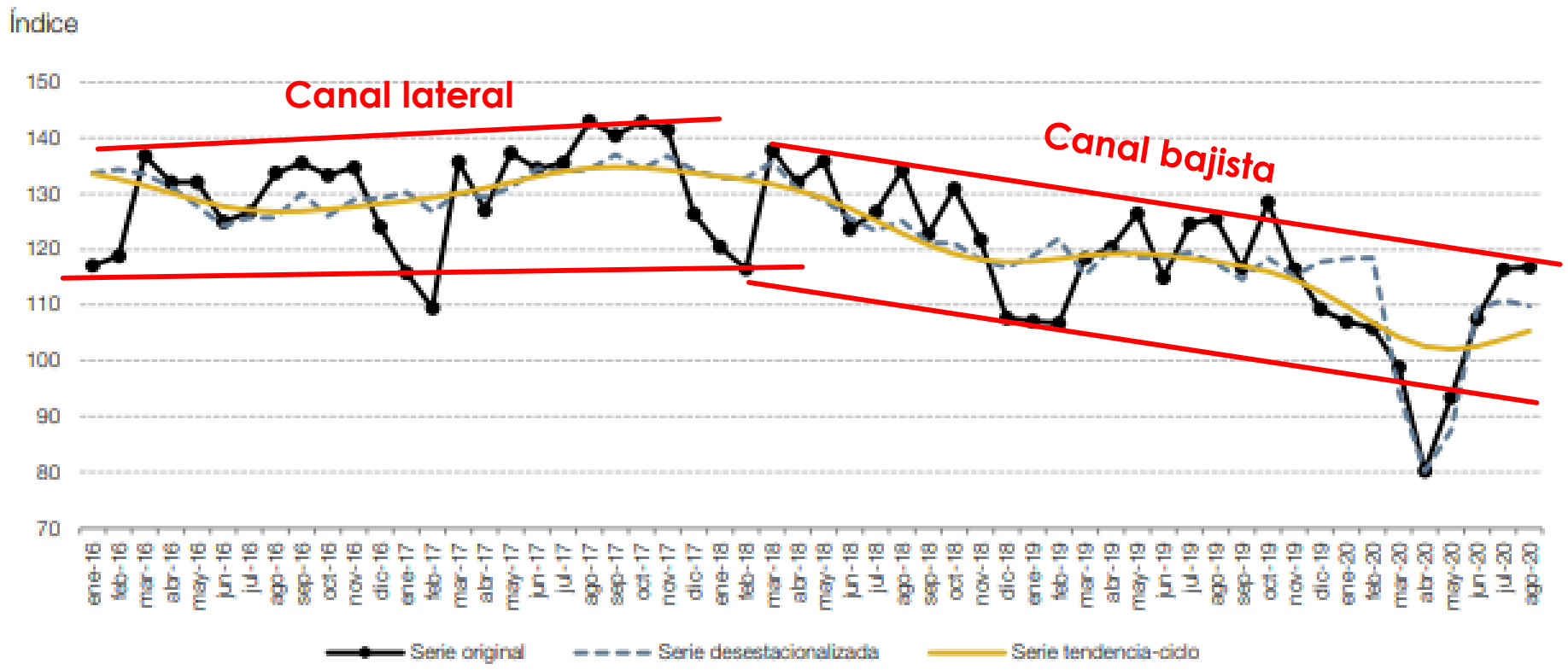

Período		Índice serie original		
			Variación porcentual	
		Nivel general	respecto al mismo mes del año anterior	acumulada del año respecto a igual acumulado del año anterior
		Números índice	%	
2020*	Enero	106,9	-0,1	-0,1
	Febrero	105,8	-0,8	-0,4
	Marzo	98,8	-16,6	-6,2
	Abril	80,2	-33,3	-13,4
	Mayo	93,4	-26,1	-16,2
	Junio	107,5	-6,4	-14,6
	Julio	116,4	-6,6	-13,4
	Agosto	116,8	-7,1	-12,5

BATTISTA Matías
CONTADOR PÚBLICO NACIONAL
INFORMES ECONÓMICOS

ÍNDICE DE PRODUCCIÓN INDUSTRIAL

Índice de producción industrial manufacturero

Agosto de 2020

Resumen ejecutivo de variaciones

Período		Índice serie original		
			Variación porcentual	
		Nivel general	respecto al mismo mes del año anterior	acumulada del año respecto a igual acumulado del año anterior
2020*	Enero	106,9	-0,1	-0,1
	Febrero	105,8	-0,8	-0,4
	Marzo	98,8	-16,6	-6,2
	Abril	80,2	-33,3	-13,4
	Mayo	93,4	-26,1	-16,2
	Junio	107,5	-6,4	-14,6
	Julio	116,4	-6,6	-13,4
	Agosto	116,8	-7,1	-12,5

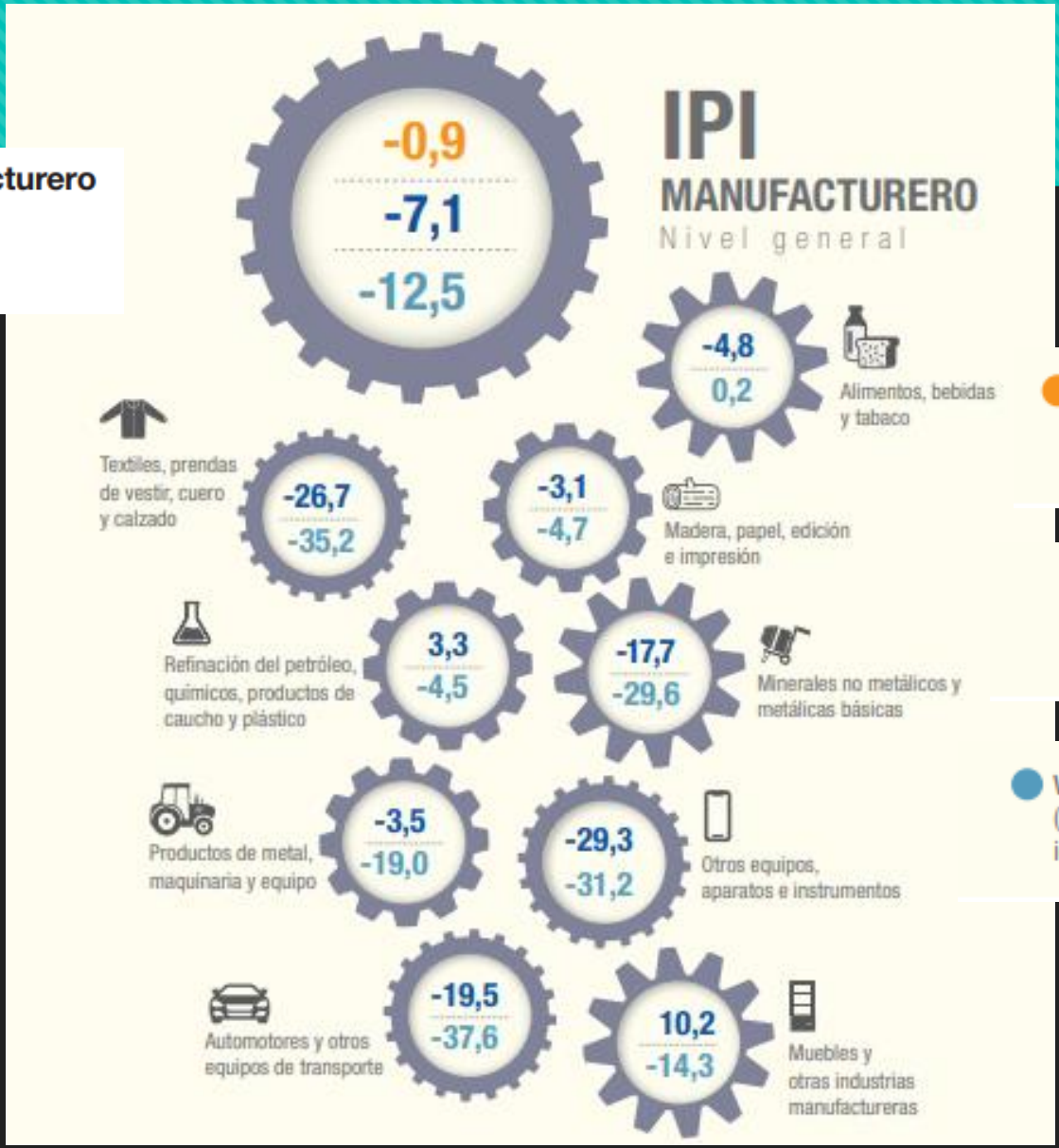

BATTISTA Matías
CONTADOR PÚBLICO NACIONAL
INFORMES ECONÓMICOS

RESULTADO FISCAL

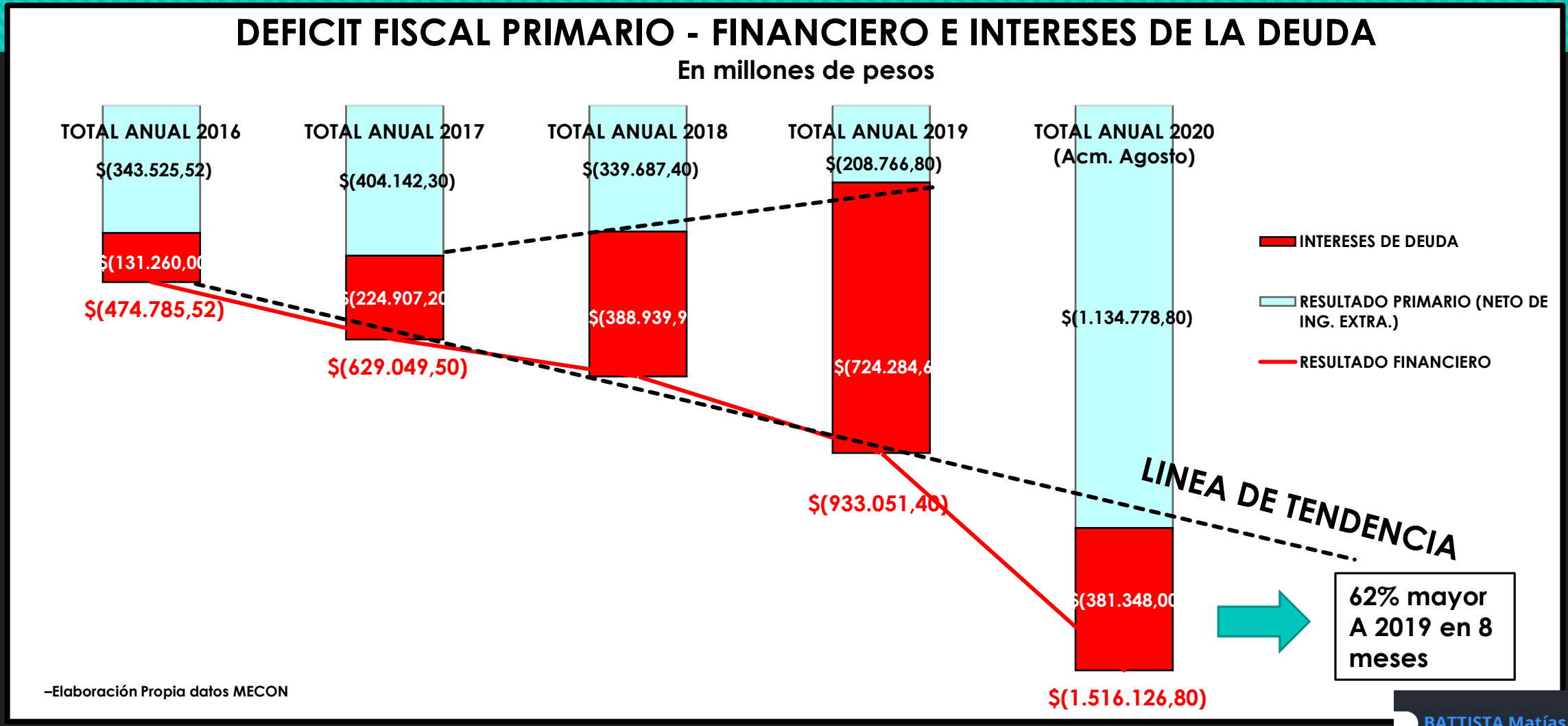

BATTISTA Matías
CONTADOR PÚBLICO NACIONAL
INFORMES ECONÓMICOS

DATOS DEL BCRA

BANCO CENTRAL DE LA REPÚBLICA ARGENTINA

#DATABCRA

JUEVES 8 DE OCTUBRE DE 2020

41.092	Reservas en millones de US$ (1)
38,00%	Tasa de Política Monetaria
82,793	Tipo de cambio minorista Promedio vendedor ($ por US$) (2)
33,06% TNA 38,57% TEA (4)	Tasa mínima para plazos fijos de personas humanas(3)

(1) El dato contable consolidado se publica 48hs. hábiles posteriores mediante una Comunicación C que podrás encontrar en el Buscador de Comunicaciones en **www.bcra.gob.ar.**
(2) Comunicación B9791.
(3) Comunicación A7078.
(4) Para depósitos a 30 días.

Cierre Monedas 08/10/2020

POSICION	AJUSTE	VAR.	VAR.%
DLR102020	78,7400	-0,1200	-0,15
DLR112020	81,6500	-0,2800	-0,34
DLR122020	85,0000	-0,3200	-0,38
DLR012021	88,4500	-0,4000	-0,45
DLR022021	92,0300	-0,5000	-0,54
DLR032021	96,0500	-0,4500	-0,47
DLR042021	99,9900	-0,4000	-0,40
DLR052021	102,8500	-0,1500	-0,15
DLR062021	106,2100	-1,0900	-1,02
DLR072021	109,8000	-1,7000	-1,53
DLR082021	113,8700	-1,8800	-1,62
DLR092021	117,0000	117,0000	0,00